



XXX Campeonato de Orientação do Distrito Federal

II Etapa - Boletim 02



wow
World Orienteering Week



BRASÍLIA COUNTRY CLUB

17 de maio 2026



MUSEU DO CATETINHO

ADMINISTRAÇÃO →
ADMINISTRATION

PALÁCIO DO CATETINHO ↗
PALACE OF CATETINHO

BANHEIROS ↑
TOILETS

NASCENTE DE ÁGUA ↑
WATER SPRING





II Etapa - Campeonato de Orientação do Distrito Federal 2026

Brasília Country Club

Com sua fundação em 26 de abril de 1958, o Brasília Country Club é o primeiro Clube Social de Brasília. Sua localidade é dentro de 184 hectares doados pelo governo em uma área privilegiada, próxima ao centro da capital, preservando a beleza natural do cerrado.

As primeiras instalações foram modestas, mas funcionais, pois havia a importância de criar um espaço onde as famílias dos pioneiros pudessem se encontrar.

A Ducha do Catetinho, patrimônio histórico que hoje é um dos tesouros do clube, já funcionava naquela época. A mesma queda d'água que havia fornecido energia para o Catetinho, residência provisória de Juscelino Kubitschek durante a construção de Brasília.



Imagem retirada do site do GDF: <https://www.df.gov.br/museu-do-catetinho-2/>



BRASÍLIA COUNTRY CLUB



II Etapa - Campeonato de Orientação do Distrito Federal 2026



World Orienteering Week

Semana Mundial da Orientação

Por iniciativa de Federação Internacional de Orientação (International Orienteering Federation - IOF) foi inicialmente criada a World Orienteering Day (WOD) com o objetivo de todos os clubes de orientação no mundo possam trazer mais visibilidade e acessibilidade da modalidade aos jovens com foco em escolas para implementação do esporte em seus calendários. O dia da Orientação ocorreu até o ano de 2023, sendo a partir do ano seguinte a implementação de uma semana inteira para desenvolvimento das práticas de orientação em todo o planeta, especificamente no mês de maio.



Pelo segundo ano seguido a etapa do Campeonato de Orientação do Distrito Federal durante a semana da Orientação é organizado pelo Clube Rocha, sendo responsável pela representatividade do DF neste evento mundial.





II Etapa - Campeonato de Orientação do Distrito Federal 2026



PROGRAMAÇÃO

- **Data:** 17 de maio de 2026
- **Local:** Brasília Country Club - Park Way QUADRA 27 Conj. 03 Lote Clube - Park Way, Brasília - DF, 71745-703
- **Horário:**
 - 08h30min - Abertura do evento
 - 09h00min - Partida dos primeiros atletas



COMISSÃO ORGANIZADORA

- **Diretora de Prova:** Almira Rodrigues do Prado Teixeira



✉ almirapradot@gmail.com

☎ (61) 98117-7832

- **Secretaria:** Marcos Hess
- **Diretor Técnico:** Marco Aurélio
- **Árbitro de Partida:** Thaianne Prado
- **Auxiliar de Partida:** Bianca Vilela
- **Árbitro de Chegada:** Giselda Barbosa
- **Auxiliar de Chegada:** Dinorá Vilela
- **Apuração:** Nathanael
- **Mapeador:** César Bomtempo
- **Traçadores de Percurso:**
 - Humberto Rizzi
 - César Bomtempo



WOW
World Orienteering Week



BRASÍLIA COUNTRY CLUB



II Etapa - Campeonato de Orientação do Distrito Federal 2026



ARBITRO DE PROVA



Gilson de Farias
CBO nº 107



ÁREA EMBARGADA

Considera-se a contar da publicação do presente boletim, como área embargada o Brasília Country Club, sendo proibido qualquer tipo de treinamento, reconhecimento e/ou atividades similares, que contrariem a igualdade de condições aos atletas participantes, para a perfeita isonomia desportiva da II Etapa do CODF 2026

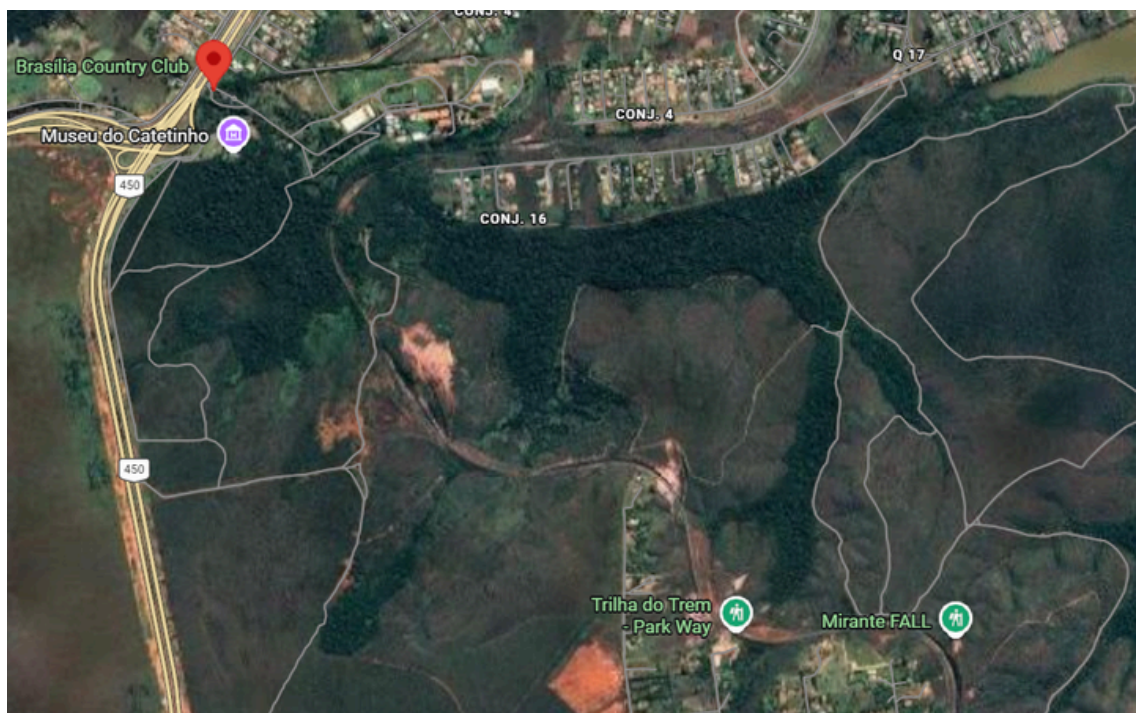



II Etapa - Campeonato de Orientação do Distrito Federal 2026

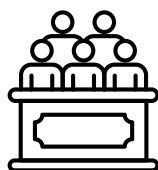

Júri Técnico

- Alberto do Amaral Mello - CBO 094
- Simeão Fernandes de Sousa Neto - CBO 9797
- Gennhsa Penha Sobreira - CBO 1293

Suplentes

- Sergio Luiz Goulart Duarte - CBO 14563
- Liliane Magalhães Nunes - CBO 14235



BRASÍLIA COUNTRY CLUB



II Etapa - Campeonato de Orientação do Distrito Federal 2026



JOGOS UNIVERSITÁRIOS DO DISTRITO FEDERAL 2026



Lista de inscritos

JUDF 2026

Ficha de Inscrição Nominal por Modalidade			
Evento	JUDF 2026		
Federacao	FEDERACAO DO ESPORTE UNIVERSITARIO DO DISTRITO FEDERAL		FESU
Modalidade	ORIENTACAO		M

No	ATLETA	CPF	RG	IES
1	ANDRE AMARAL RIBEIRO	708.924.241-25	3813778	UNB
2	BERNARDO PATRICIO PIMENTEL	073.927.321-37	4.475.335	UNB
3	DANILO MACEDO CARNEIRO	051.077.311-71	051.077.311	UNB
4	ENZO KAUAN MENDES RODRIGUES	077.243.351-84	4050840	UNB
5	GABRIEL VINICIUS DE OLIVEIRA MAMAO	041.287.231-50	3517331	UNB
6	JOSE DANIEL HERMES CAVALCANTI	076.378.491-55	3184361	UNB
7	KEVEN DOS SANTOS ARAUJO GUIMARAES	079.091.761-04	3849854	UNB
8	SAMUEL ARTHUR REGES ROBERTO ALVES	059.771.481-94	3781558	UNB
9	THIAGO MONTEIRO ROQUETE	079.017.641-63	3842576	ANHANGUERA TAGUA
10	NICOLAS AUGUSTO DO LIVRAMENTO PEREIRA	069.522.821-81	3638199	UDF

Ficha de Inscrição Nominal por Modalidade			
Evento	JUDF 2026		
Federacao	FEDERACAO DO ESPORTE UNIVERSITARIO DO DISTRITO FEDERAL		FESU
Modalidade	ORIENTACAO		F

No	ATLETA	CPF	RG	IES
1	JULIA RODRIGUES SOARES	071.102.811-75	3704220	UNB
2	MARIA EDUARDA BARBOSA DA COSTA	485.938.248-03	110938947	UNB
3	SABRINA SIMPLICIO DE ARAUJO ROMERO FERRARI	068.862.361-13	3580.347	UNB
4	WENDY LIS BRITO RIBEIRO	049.579.951-33	3.100-203	UNB



World Orienteering Week



BRASÍLIA COUNTRY CLUB



II Etapa - Campeonato de Orientação do Distrito Federal 2026

Percurso e Estatísticas

Grupo	Percurso	Categoria	Distância Aproximada (m)	Nº de pontos de controle	Desnível (m)	Tempo (minutos)
01	E1	H21E	6840	22	125	55-75
02	E2	D21E	5910	18	120	55-75
03	A1	H21A	5330	18	125	55-75
04	A2	H35A / H40A	5260	17	130	50-70
05	A3	H45A / H50A	4580	15	105	50-70
06	A4	H55A / H60A	4350	15	80	50-70
07	A5	H18A / H20A	4440	14	80	45-65
08	A6	D18A / D20A / D21A	4140	14	90	45-65
09	A7	D35A / D40A / H14A / H16A	3710	11	70	40-60
10	A8	D45A / D50A	3710	12	65	40-60
11	A9	D16A / D55A / H65A	3660	13	75	40-60
12	A10	D14A / D60A / H70A	3630	11	65	45-65
13	A11	D65A / H75A	3500	10	65	50-70
14	B1	H21B	4170	14	80	50-70
15	B2	H35B / H40B	3790	12	50	45-65
16	B3	D21B / H45B / H50B	3040	12	60	40-60
17	B4	D35B / D40B / H18B / H20B	2890	12	60	40-60
18	B5	D18B / D20B / H16B / H55B / H60B	2850	12	50	40-60
19	B6	H14B / H65B / H70B / D45B / D50B	2670	12	40	40-60
20	B7	D14B / D16B / D55B / H12B / H75B	2660	11	35	40-60
21	B8	D12B / D60B / D65B	2450	10	25	35-55
22	N1	H ADULTO N / UNIVERSITÁRIO h	2930	10	40	40-60
23	N2	D ADULTO N / HN3 / UNIVERSITÁRIO D	2710	11	40	40-60
24	N3	H MASTER N / H JUVENIL N / DN3	2620	11	40	35-55
25	N4	D MASTER N / D JUVENIL N / H SENIOR N / HN2	2430	11	25	35-55
26	N5	DUPLAS / DN2 / D SENIOR N / H INFANTIL N	2310	10	25	35-55
27	N6	HN1 / DN1 / D INFANTIL N	1840	10	20	30-50



World Orienteering Week



BRASÍLIA COUNTRY CLUB



II Etapa - Campeonato de Orientação do Distrito Federal 2026

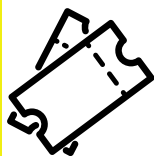

INSCRIÇÕES

ATLETAS	1º LOTE	2º LOTE
	01 a 30.04.2026	01 a 11.05.2026
Atletas filiados CBO menores de 18 anos	R\$ 130,00	R\$ 160,00
Atletas filiados CBO maiores de 18 anos	R\$ 140,00	R\$ 175,00
Desconto para grupo familiar	<p>Os descontos para integrantes da mesma família e sob o mesmo vínculo familiar serão aplicados da seguinte forma:</p> <ul style="list-style-type: none">• 1º e 2º atletas inscritos: valor integral• 3º atleta inscrito: 25% de desconto• 4º atleta inscrito: 50% de desconto• 5º atleta inscrito e adiante: 75% de desconto	
Aluguel de Sicard	R\$ 10,00	

No valor da inscrição já consta a parcela da anuidade inclusa a ser repassada para a FODF, R\$ 5,00 para menores de 18 anos e R\$ 10,00 para os demais, exceto os nascidos antes de 1957m, conforme Regimento de |Taxas.

Conforme aprovado na Conferência de Federações 2023, a taxa de comodidade do site, informamos que não está inclusa no valor da inscrição apresentado neste Boletim.





II Etapa - Campeonato de Orientação do Distrito Federal 2026



RECOMENDAÇÕES

- A abertura do evento começará as 08:30 as 08:45. **Neste horário não haverá distribuição de Sicard's**
- O atleta que jogar copo de água, fora da zona d'água e for flagrado pela organização, **será desclassificado.**
- Os atletas deverão evitar jogar papel higiênico no chão ou dentro dos vasos sanitários.
- **Todos atletas devem estar em posse do QRcode, disponível na página 11, para ter acesso ao clube.**
- Observar e estacionar os veículos no local determinado.
- Evitar qualquer tipo de distúrbio dentro do clube, **obedecendo as normas de boa convivência entre atletas e sócios do clube.**



BRASÍLIA COUNTRY CLUB



II Etapa - Campeonato de Orientação do Distrito Federal 2026



QR CODE ACESSO COUNTRY CLUBE



**É de suma importância para
acesso à área de estacionamento
do Country Club a apresentação
deste QR Code na portaria do
clube.**



wow
World Orienteering Week



BRÁSILIA COUNTRY CLUB



II Etapa - Campeonato de Orientação do Distrito Federal 2026

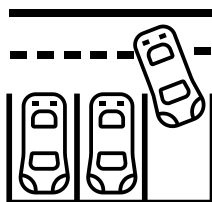

CROQUI ESTACIONAMENTO

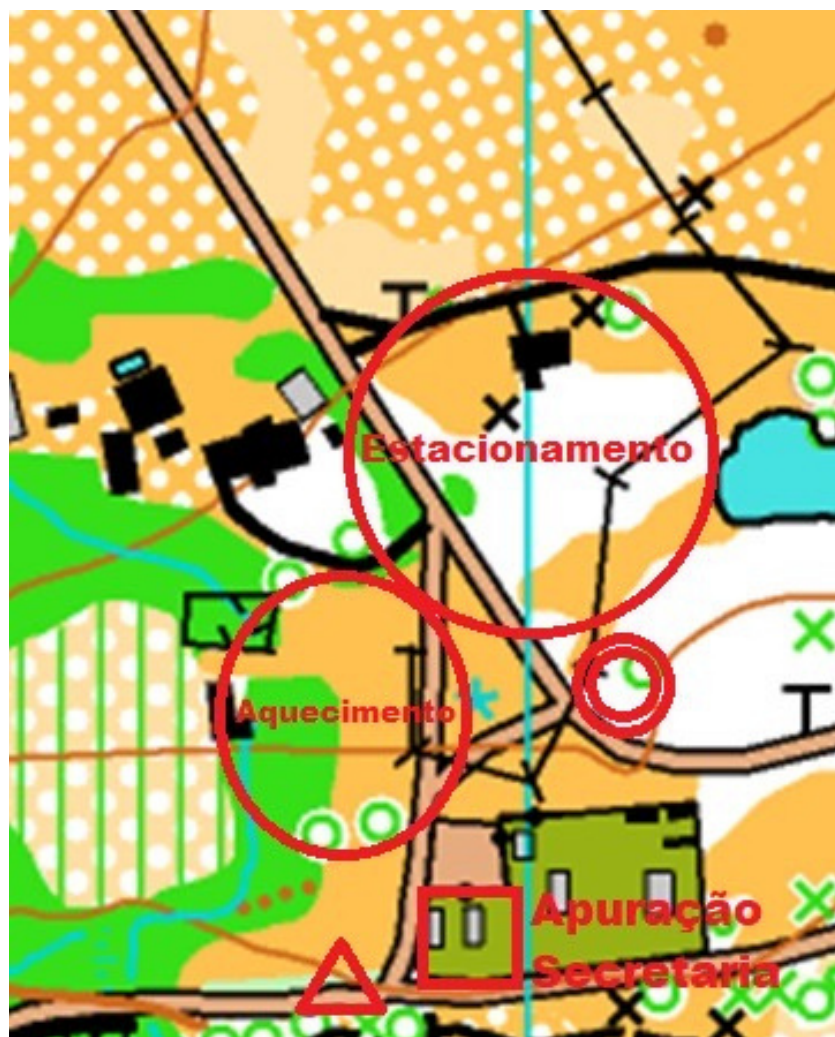

World Orienteering Week



BRASÍLIA COUNTRY CLUB



II Etapa - Campeonato de Orientação do Distrito Federal 2026



Mapa Brasília Country Club - 2023

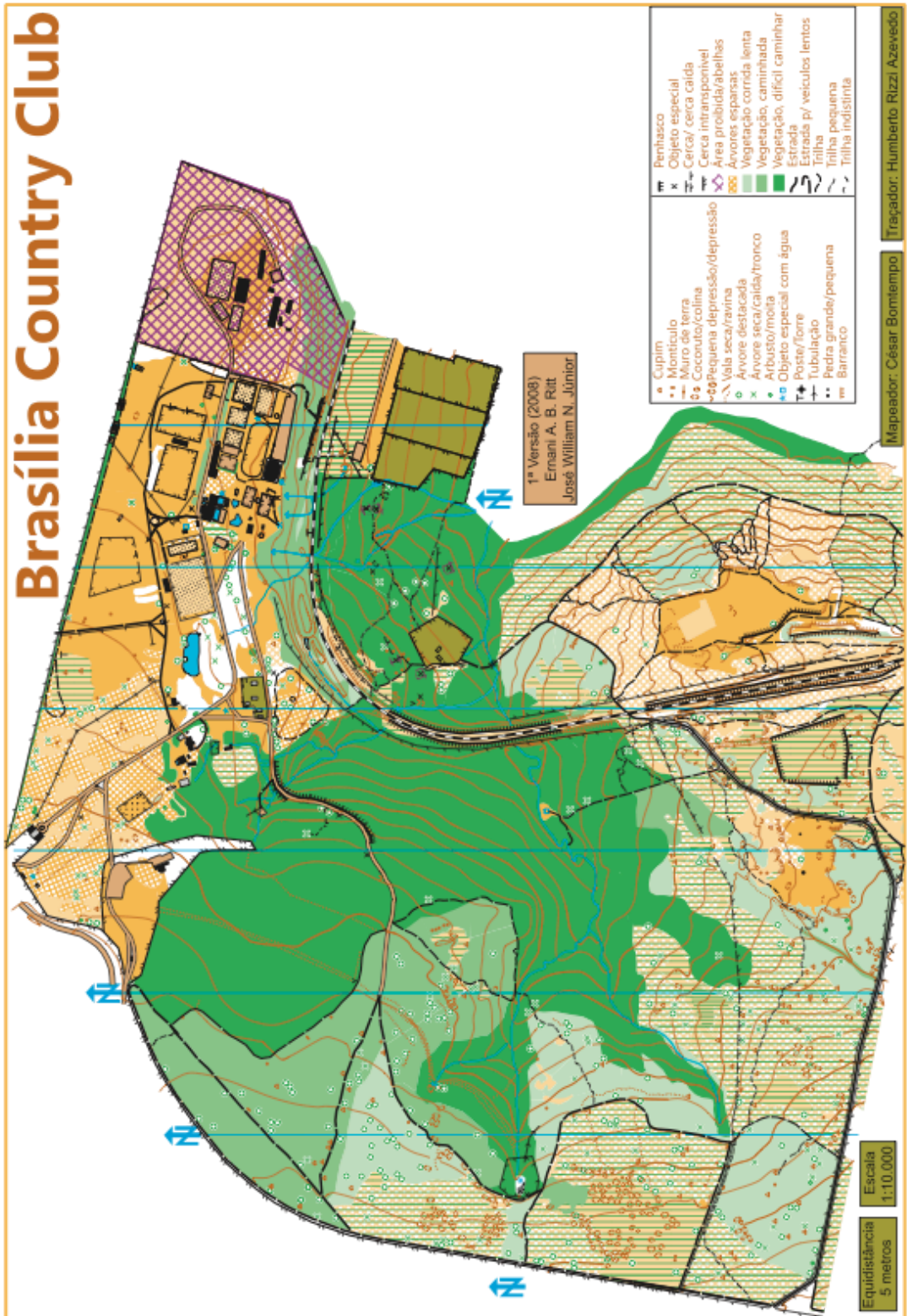

World Orienteering Week



BRASÍLIA COUNTRY CLUB



II Etapa - Campeonato de Orientação do Distrito Federal 2026



GESTÃO DE RISCOS

Considerando as características do terreno da prova, a organização da modalidade da Corrida de Orientação da II Etapa CODF 2026 elaborou um plano de Gestão de Segurança e Riscos no intuito de prever e antecipar as ações de segurança para garantir e preservar a integridade física e a saúde dos atletas e demais participantes presentes no local do evento, bem como mitigar a ocorrência de acidentes durante a competição:



Entorses

Grau de risco: baixo/médio

- **Potenciais ocorrências:** acidentes em buracos, terrenos pedregosos ou áreas escorregadias devido às chuvas.
- **Tratamento do risco:** equipe de saúde alerta e disponível em ambulância no local do evento.



BRASÍLIA COUNTRY CLUB



II Etapa - Campeonato de Orientação do Distrito Federal 2026



Locais com abelhas/marimbondos

Grau de risco: baixo/médio

- **Potenciais ocorrências:** passagem em área de com presença do(s) inseto(s)
- **Tratamento do risco:** identificação e demarcação das áreas com presença do(s) inseto(s) pela equipe da organização; equipe de saúde alerta e disponível em ambulância no local do evento;



Animais peçonhentos

Grau de risco: médio

- **Potenciais ocorrências:** passagem em área de vegetação alta com maior possibilidade de presença de animais como cobras ou aranhas
- **Tratamento do risco:** equipe de saúde preparada para realizar os primeiros socorros e remover o participantes até o Hospital Regional do Guará, unidade de saúde com atendimento para estes casos.



BRASÍLIA COUNTRY CLUB



II Etapa - Campeonato de Orientação do Distrito Federal 2026



Locais com carrapatos

Grau de risco: baixo/médio

- **Potenciais ocorrências:** passagem em área de com presença do(s) inseto(s)
- **Tratamento do risco:** identificação e demarcação das áreas com presença do(s) inseto(s) pela equipe da organização; equipe de saúde alerta e disponível em ambulância no local do evento;

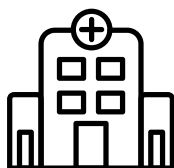

Hospital de apoio

UPA do Núcleo Bandeirante

Nota: Os competidores que participarem da prova são responsáveis pelos riscos e acidentes que venham a sofrer no deslocamento, concentração e durante a execução dos percursos. A contratação de seguro contra acidentes é de responsabilidade do atleta.



BRASÍLIA COUNTRY CLUB



II Etapa - Campeonato de Orientação do Distrito Federal 2026



APOIO



BRASÍLIA COUNTRY CLUB

Almira Prado
Diretora de Prova

Gilson Farias
Árbitro de Prova



wow
World Orienteering Week



BRASÍLIA COUNTRY CLUB



II Etapa - Campeonato de Orientação do Distrito Federal 2026



BRASÍLIA COUNTRY CLUB